

Rodzaj dokumentu	Nr kolejny w polu	Data złożenia	Za okres od do
1. Wzrostka o złożeniu rocznego sprawozdania finansowego	1	20.06.2011	15.02.2010-31.12.2010
3. Wzrostka o złożeniu uchwały lub postanowienia o zatwierdzeniu sprawozdania finansowego	1	*****	15.02.2010-31.12.2010
4. Wzrostka o złożeniu sprawozdania z działalności podmiotu	1	*****	15.02.2010-31.12.2010

Rubryka 3 - Sprawozdania grupy kapitałowej
Brak wpisów

Rubryka 4 - Przedmiot działalności statutowej organizacji pozostawia publicznego
Brak wpisów

Dział 4
Rubryka 1 - Zaległości
Brak wpisów

Rubryka 2 - Wierzytelności
Brak wpisów

Rubryka 3 - Informacje o zabezpieczeniu majątku dłużnika w postępowaniu w przedmiocie ogłoszenia upadłości, o oddaleniu wniosku o ogłoszenie upadłości z uwagi na fakt, że majątek niewypłacalnego dłużnika nie wystarcza na zaspokojenie kosztów postępowania
Brak wpisów

Rubryka 4 - Umorzenie prowadzonej przeciwko podmiotowi egzekucji z uwagi na fakt, że z egzekucji nie uzyska się sumy wyższej od kosztów egzekucyjnych
Brak wpisów

Dział 5

Rubryka 1 - Kurator
Brak wpisów

Dział 6
Rubryka 1 - Likwidacja
Brak wpisów

Rubryka 2 - Informacje o rozwiązaniu lub uławnieniu spółki
Brak wpisów

Rubryka 3 - Nie dotyczy
Brak wpisów

Rubryka 4 - Informacja o połączeniu, podziale lub przekształceniu
Brak wpisów

Rubryka 5 - Informacja o postępowaniu upadłościowym
Brak wpisów

Rubryka 6 - Informacja o postępowaniu układowym
Brak wpisów

Rubryka 7 - Informacja o postępowaniu naprawczym
Brak wpisów

Rubryka 8 - Informacja o zawieszeniu działalności gospodarczej
Brak wpisów

Kraków, 02.08.2011 godz: 08:38:03

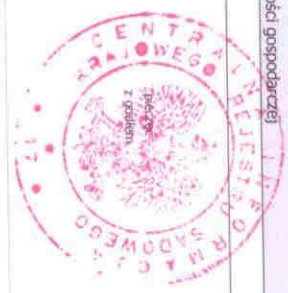
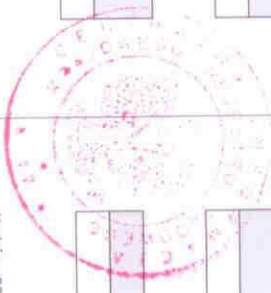

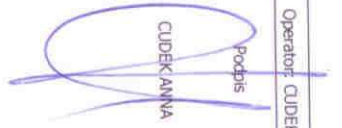
Podpis
CUDEK ANNA

ODDZIAŁ CENTRALNEJ INFORMACJI
KRAJOWEGO REJESTRU SĄDOWEGO
ul. Pry. Bonie 7
31547 Kraków

Nr pisma wnioskodawcy:

KRAJOWY REJESTR SĄDOWY

Stan na dzień 02.08.2011 godz. 08:38:03

Numer KRS: 0000348545
ODPIS AKTUALNY
Z REJESTRU PRZEDSIĘBIORCÓW

Data rejestracji w Krajowym Rejestrze Sądowym	15.02.2010	Data dokonania wpisu	06.07.2011
Obrotowy wpis	6		
Numer wpisu	KR XII NS-REJ.KRS/7636/11/476		
Oznaczenie sądu	SĄD REJONOWY DLA KRAKOWA, ŚRÓDMIĘSCIA W KRAKOWIE, XII WODZIAŁ GOSPODARZY KRAJOWEGO REJESTRU SĄDOWEGO		

Dział 1

Rubryka 1 - Dane podmiotu

1.Oznaczenie formy prawnej	SPOŁKA Z OGRANICZONĄ ODPOWIEDZIALNOŚCIĄ
2.Numer REGON/NIP	REGON: 121158339, NIP- 6282228266
3.Firma, pod którą spółka działa	"PROFIT FRESH" SPÓŁKA Z OGRANICZONĄ ODPOWIEDZIALNOŚCIĄ
4.Dane o wczelniości rejestracji	-----
5.Czy przedsiębiorca prowadzi działalność gospodarczą z innymi podmiotami na podstawie umowy spółki cywilnej?	NIE
6.Czy podmiot posiada status organizacji pożytku publicznego?	NIE

Rubryka 2 - Siedziba i adres podmiotu

1.Siedziba	król POLSKA, woj. MAŁOPOLSKIE, powiat CHRZANOWSKI, gmina ALWERNIA, miejsc. GROJEC
2.Adres	ul. JANA III SOBIESKIEGO, nr 12, lok. ---, miejsc. GROJEC, kod 32-556, poczta ALWERNIA, kraj POLSKA

Rubryka 3 - Oddziały

Brak wpisów

Rubryka 4 - Informacje o umowie

1.Informacja o zawartych lub zmianach	1	20.11.2009 R. ASSESOR NOTARIALNY MARTA SAKIEWICZ - ZABRZYCKA, KANCELARIA
---------------------------------------	---	--

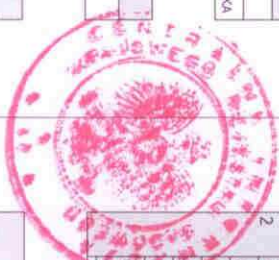

umowy spółki	2	14.04.2010, REP. A NR 11410/2010, ASSESOR NOTARIALNY MARTA SAKIEWICZ-ZABRZYCKA, ZASTĘPCA NOTARIUSZA JANA DAMILEWICZA Z KANCELARII NOTARIALNEJ W KRAKOWIE, ZMIENIONO §8 UST. 1, §9, §14 UST.2
	3	27.05.2010 R., REP. A NR 16380/2010, NOTARIUSZ JAN DAMILEWICZ, KANCELARIA NOTARIALNA W KRAKOWIE - ZJANNA 5 8 UST. 1 ORAZ § 9

Rubryka 5

1.Całk. na jak została utworzona spółka	WIEKSZA LICZEB UDZIAŁÓW
2.Oznaczenie pisma innego niż Monitor Sądowy / Gospodarczy, przeznaczanego do ogłoszeń spółki	*****
3.Wspólnik może mieć:	WIEKSZA LICZEB UDZIAŁÓW
4.Czy statut przyznaje uprawnienia osobiste określonym akcjonariuszom lub tytuły uczestnictwa w dochodach lub majątku spółki nie wynikających z akcji?	*****
5.Czy obligatorycznie mają prawo do udziałów w zysku?	*****

Rubryka 6 - Sposób powstania spółki

Brak wpisów

Rubryka 7 - Dane wspólników

1.Nazwisko / Nazwa lub firma	CYGANIK
2.Imiona	BRONISŁAW
3.Numer PESEL/REGON	56022701656
4.Numer KRS	*****
5.Posiadane przez wspólnika udziały	42918 UDZIAŁÓW O ŁĄCZNEJ WYSOKOŚCI 2145900 ZŁ
6.Czy wspólnik posiada całość udziałów spółki?	NIE

Rubryka 8 - Kapitał spółki

1.Wysokość kapitału zakładowego	3 201 400,00 ZŁ
---------------------------------	-----------------

Podrubryka 1 Informacja o wniesieniu aportu		
1. Odstawienie wartości udziałów objętych za aport	1	745 400,00 ZŁ
	2	2 306 000,00 ZŁ

Rubryka 9 - Nie dotyczy
Brak wpisów

Rubryka 10 - Nie dotyczy
Brak wpisów

Dział 2

Rubryka 1 - Organ uprawniony do reprezentacji podmiotu

1. Nazwa organu uprawnionego do reprezentowania podmiotu	ZARZĄD
2. Sposób reprezentacji podmiotu	JEDZILI ZARZĄD JEST WIELOOSOBOWY, DO SKŁADANIA OSWIADCZEŃ W IMIENIU SPÓŁKI UPRAWNIONY JEST PRZEZIS ZARZĄDU SAMODZIELNIE LUB DWAJ CZŁONKOWIE ZARZĄDU DZIAŁAJĄCY ŁĄCZNIE.
Podrubryka 1 Dane osób wchodzących w skład organu	
1	1. Nazwisko / Nazwa lub Firma CYGANIK
	2. Imiona WOJCIECH
	3. Numer PESEL/REGON 82102311415
	4. Numer KRS ****
	5. Funkcja w organie reprezentującym PRZEZIS ZARZĄDU
	6. Czy osoba wchodząca w skład zarządu została zamieszczona w cymnoscach? NIE
	7. Data do jakiej została zamieszczona
2	1. Nazwisko / Nazwa lub Firma CYGANIK
	2. Imiona JANINA
	3. Numer PESEL/REGON 55031600325
	4. Numer KRS ****
	5. Funkcja w organie reprezentującym V-CE PRZEZIS ZARZĄDU
	6. Czy osoba wchodząca w skład zarządu została zamieszczona w cymnoscach? NIE
	7. Data do jakiej została zamieszczona

Rubryka 2 - Organ nadzoru

Brak wpisów

Rubryka 3 - Pokurenci	
1	1. Nazwisko CYGANIK
	2. Imiona BRONISŁAW
	3. Numer PESEL 56022701656
	4. Rodzaj pokury PROKURBA SAMODZIELNA
2	1. Nazwisko KOLODZIEJ
	2. Imiona TOMASZ JERZY
	3. Numer PESEL 78022510175
	4. Rodzaj pokury PROKURBA ODDZIELNA (JEDNOSOBOWA)

Dział 3

Rubryka 1 - Przedmiot działalności

1. Przedmiot działalności przedsiębiorcy	1	49, 41, Z, TRANSPORT DROGOWY TOWARÓW
	2	52, 29, C, DZIAŁALNOŚĆ POZOSTAŁYCH AGENCJI TRANSPORTOWYCH
	3	52, 21, Z, DZIAŁALNOŚĆ USŁUGOWA WSPOMAGAJĄCA TRANSPORT LĄDOWY
	4	52, 23, Z, DZIAŁALNOŚĆ USŁUGOWA WSPOMAGAJĄCA TRANSPORT LOTNICZY
	5	52, 10, B, MAGAZYNOWANIE I PRZECHOWYWANIE POZOSTAŁYCH TOWARÓW
	6	52, 24, C, PRZEŁADUNEK TOWARÓW W POZOSTAŁYCH PUNKTACH PRZEŁADUNKOWYCH
	7	45, 20, Z, KONSERWACJA I NAPRAWA POJAZDÓW SAMOCHODOWYCH, Z WYŁĄCZENIEM MOTOCYKLI
	8	45, 11, Z, SPRZEDAŻ HURTOWA I DETALICZNA SAMOCHODÓW OSOBOWYCH I FURGONETEK
	9	45, 19, Z, SPRZEDAŻ HURTOWA I DETALICZNA POZOSTAŁYCH POJAZDÓW SAMOCHODOWYCH, Z WYŁĄCZENIEM MOTOCYKLI
	10	45, 31, Z, SPRZEDAŻ HURTOWA CZĘŚCI I AKCESORIÓW DO POJAZDÓW SAMOCHODOWYCH, Z WYŁĄCZENIEM MOTOCYKLI
	11	96, 09, Z, POZOSTAŁA DZIAŁALNOŚĆ USŁUGOWA, GDZIE INDYZEE NIEKLASYFIKOWANA
	12	46, 31, Z, SPRZEDAŻ HURTOWA OWOCÓW I WARZYW
	13	10, 84, Z, PRODUKCJA PRZYPRAW
	14	46, 39, Z, SPRZEDAŻ HURTOWA NIEMWYSPECJALIZOWANA ZWIĄZANEJ, NARODZIN I WYROBÓW TYTONIOWYCH
	15	11, 07, Z, PRODUKCJA NARODZIN BEZALKOHOLOWYCH; PRODUKCJA WOD MINERALNYCH I POZOSTAŁYCH WÓD BUTELKOWANYCH
	16	46, 34, B, SPRZEDAŻ HURTOWA NARODZIN BEZALKOHOLOWYCH
	17	46, 37, Z, SPRZEDAŻ HURTOWA HERBATY, KAWY, KAKAO I PRZYPRAW
	18	10, 39, Z, POZOSTAŁE PRZETWARTANIE I KONSERWOWANIE OWOCÓW I WARZYW
	19	47, 30, Z, SPRZEDAŻ DETALICZNA PALIW DO POJAZDÓW SILNIKOWYCH NA STACJACH PALIW
	20	46, 71, Z, SPRZEDAŻ HURTOWA PALIW I PRODUKTÓW POCZĄDKOWYCH

Rubryka 2 - Wzmianki o złożonych dokumentach

